

Noch keine eigene Website?

Der EMindex ist eine Dienstleistung für die Therapeutinnen und Therapeuten mit EMR-Qualitätslabel.

Mit dem EMindex können Sie eine eigene Praxiswebsite einrichten – und das ohne Mehrkosten! Ihre Praxiswebsite ist in Ihrem Beitrag für den EMindex inbegriffen.

Ihre Praxiswebsite auf EMindex

- Sie erhalten Ihre direkte Internet-Adresse (www.emindex.ch/vorname.nachname).
- Sie haben acht Seiten mit unbegrenztem Platz für Text und Bilder zur Verfügung.
- Sie können aus neun Designs frei wählen und Ihrer Website jederzeit ein neues Aussehen geben.
- Sie können Texte und Bilder selbst eingeben und jederzeit aktualisieren – ganz einfach und rund um die Uhr. Es braucht keinerlei Vorkenntnisse.
- Es steht Ihnen eine Bildergalerie zur Verfügung, aus der Sie Bilder für die Illustration Ihrer Website auswählen können.
- Ihre Website auf dem EMindex wird automatisch bei den bekanntesten Suchmaschinen angemeldet.
- Die Verknüpfung mit Ihrer bestehenden Website ist problemlos möglich.
- Bei Fragen steht Ihnen ein kostenloser Support zur Verfügung.

Gehen Sie online – mit dem EMindex

Ihre Vorteile

Der Eintrag im EMindex bietet Ihnen viel Leistung für wenig Geld: Der Eintrag kostet nur 60 Franken pro Jahr (inkl. MwSt.).

Treten Sie an die Öffentlichkeit – mit dem EMindex

- Ihr Eintrag im EMindex ist wie eine Visitenkarte im Internet: Damit zeigen Sie, dass Sie zum Kreis der Therapeutinnen und Therapeuten mit EMR-Qualitätslabel gehören.
- Sie können Ihre Dienstleistungen detailliert darstellen und in attraktiver Form anbieten.
- Ihre Praxis und Ihr Angebot werden einer breiten Öffentlichkeit zugänglich gemacht.
- Alle Interessierten können sich ein Bild über Ihre Praxis und Ihre Qualifikationen machen.
- Ihr Internet-Auftritt wird gleichzeitig in der EMindex-App aufgeführt, die für iPhone und Android kostenlos zur Verfügung steht.

Ein Service der Eskamed AG, Basel

EMindex

Das Internetverzeichnis der
Therapeutinnen und Therapeuten
mit EMR-Qualitätslabel



EMindex – was ist das?

Der EMindex ist ein öffentlich zugängliches Verzeichnis im Internet. Eingetragen sind nur Therapeutinnen und Therapeuten, die erfahrungsmedizinisch tätig sind und das EMR-Qualitätslabel haben.

Was bietet der EMindex?

Qualität

Nur Therapeutinnen und Therapeuten mit dem EMR-Qualitätslabel können im EMindex gelistet werden. Damit leistet der EMindex einen wichtigen Beitrag zur Transparenz und Qualität in der Erfahrungsmedizin.

Suchen und Finden

Therapeutinnen und Therapeuten werden dank der einfachen, aber vielseitigen Suchfunktionen rasch gefunden.

Methoden-Informationen

Erklärungen und Hintergrundwissen zu allen Methoden der EMR-Methodenliste.

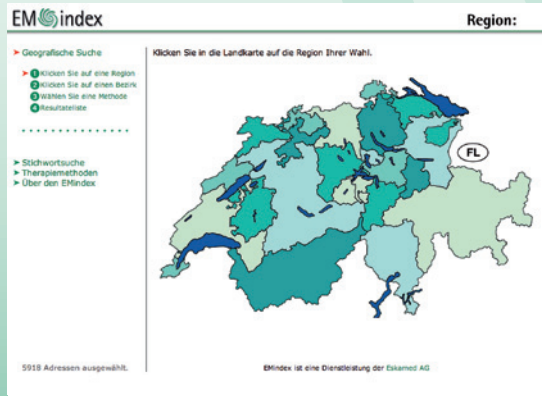

Das umfassende Therapeuten-Verzeichnis der Schweiz – EMindex

Patientinnen und Patienten

Mit dem EMindex finden Ihre Patientinnen und Patienten rasch und einfach Ihre Praxis. Die Suche ist nach verschiedenen Kriterien möglich: nach Ort oder Region, nach Therapiemethode, nach Name oder nach Stichworten.



Stellen Sie sich auf dem EMindex vor

Ihre Praxis

Wo Sie zu finden und wie Sie zu erreichen sind – inklusive der Öffnungszeiten Ihrer Praxis.

Ihre Qualifikationen

Informieren Sie Ihre Patientinnen und Patienten über Ihre qualifizierte Aus- und Fortbildung.

Ihre Dienstleistungen

Ihre Therapiemethode(n) und Ihre weiteren Kenntnisse, Angebote und Ratschläge.

Ihre Sprachwahl

Sie entscheiden, in welcher Sprache Ihre Website erscheint, wahlweise in Deutsch, Französisch oder Italienisch.

Lassen Sie sich finden – mit dem EMindex

Therapeutinnen und Therapeuten

Von einem Eintrag im EMindex profitieren Therapeutinnen und Therapeuten, Patientinnen und Patienten und alle, die sich für Erfahrungsmedizin interessieren.

Wie trage ich mich im EMindex ein?

Jederzeit

Sie können die Informationen über sich und Ihre Praxis sofort selbst freischalten.

Schritt für Schritt

Auf www.emindex.ch finden Sie unten den Link «Für Therapeuten». Auf dieser Seite werden Sie in einfachen Schritten durch die Anmeldung geführt.

Passwort

Nach der Anmeldung erhalten Sie ein Passwort, damit Sie Ihre Daten jederzeit bearbeiten können.

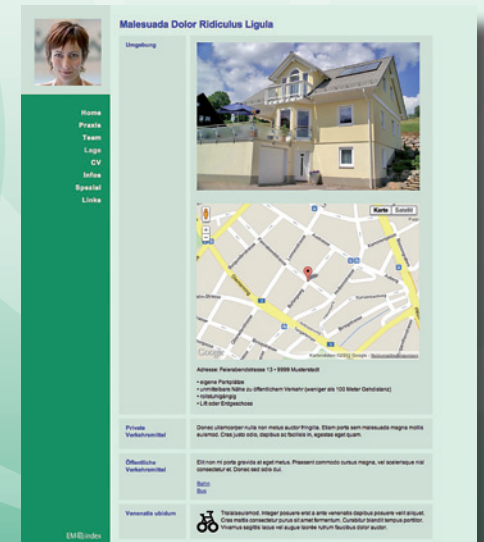

Schalten Sie sich frei – unter www.emindex.ch